

MINISTERIO MEDIO AMBIENTE - DIRECCIÓN GRAL. DE COSTAS

Muestra	1826_67
Provincia	LAS PALMAS

z=	1.30
-----------	------

Nº TAMIZ (ASTM)		luz de malla (mm)	muestra (gr)	% RETENCIÓN	% RETENIDO ACUMULADO	% QUE PASA ACUMULADO
GJ		64.000	0.00	0.00	0.00	100.00
GG	1	16.000	0.00	0.00	0.00	100.00
GM	3	8.000	0.00	0.00	0.00	100.00
GF	5	4.000	0.78	0.78	0.78	99.22
GMF	10	2.000	0.85	0.85	1.63	98.37
AMG	18	1.000	3.02	3.02	4.65	95.35
AG	25	0.710	4.25	4.25	8.90	91.10
AG	40	0.500	9.19	9.19	18.09	81.91
AM	45	0.350	23.78	23.78	41.87	58.13
AM	60	0.250	15.81	15.81	57.68	42.32
AF	80	0.180	27.09	27.09	84.77	15.23
AF	120	0.125	15.17	15.17	99.94	0.06
AMF	230	0.063	0.07	0.07	100.01	-0.01
F	<230	0.0039	0.00	0.00	100.01	-0.01
		Total muestra	100.01	100.01		

ARENA

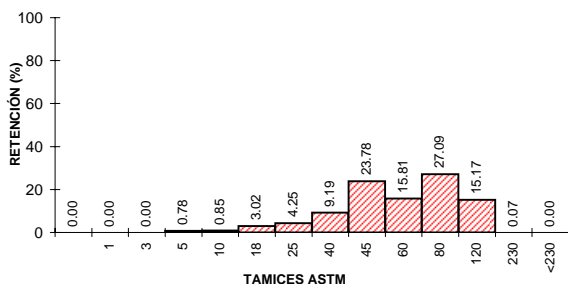
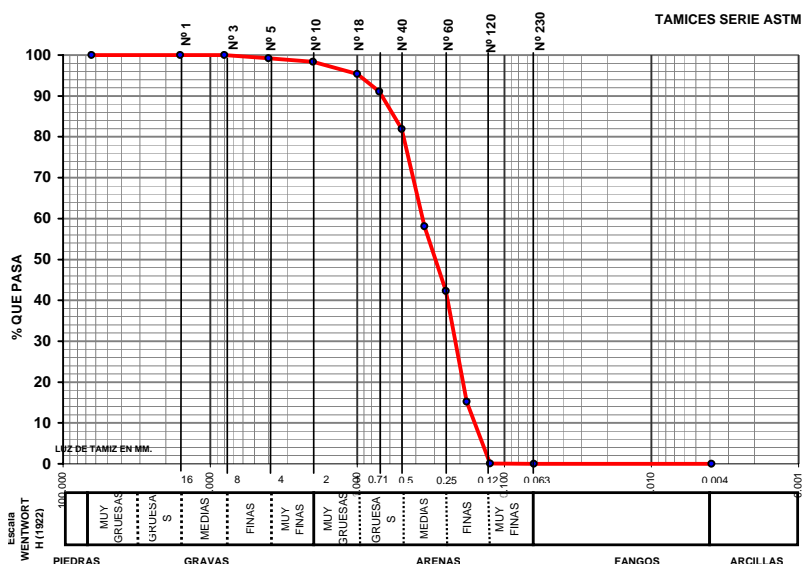

UTE MAXORATA

CLASIFICACION TEXTURAL - DIAGRAMA TRIANGULAR

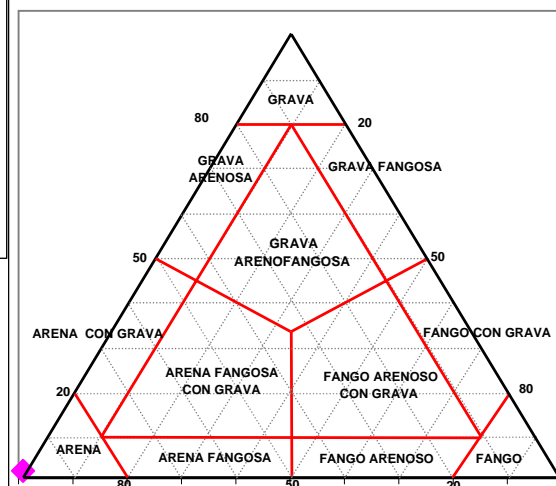



LABORATORIO DE ANÁLISIS

INFORME DE ENSAYO

Nº de Registro **FU1826_67**

Ecología y arqueología marina del estudio
ecocartográfico de las islas de
Fuerteventura y Lobos.

DATOS DE LA MUESTRA

Tipo de muestra: Sedimentos.
Muestreo: HIDTMA ECOMAR, S.L.
Identificación: 1826 67

RESULTADOS

Parámetro	Resultado	Método
Materia orgánica	0.73 %	Oxidación con dicromato
Observaciones:		



Fdo.: Gilberto Diosdado Doñate
Director Técnico

Antigua, a 16 de noviembre de 2005